

La casa de Nietzsche

y el Centro de Documentación Nietzsche



Fundación Friedrich Nietzsche

www.nietzschehaus.de

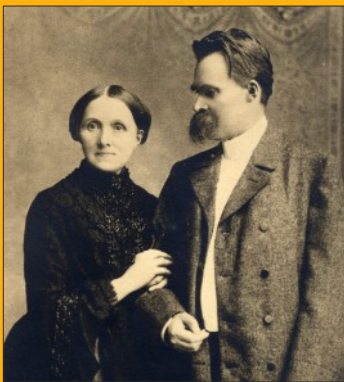

Franziska y Friedrich Nietzsche

La casa de Nietzsche

Weingarten 18

06618 Naumburg

Tel.: 03445-201638

Administración

Tel.: 03445-261133

Fax: 03445-261158

info@friedrich-nietzsche-stiftung.de



Friedrich Nietzsche (1844-1900), que dejara su impronta en el pensamiento del siglo XX como ningún otro escritor o filósofo, pasó la mayor parte de su infancia y juventud en Naumburgo. Su madre se había mudado aquí con los niños Friedrich y Elisabeth en el año 1850, luego de que falleciera su esposo, el pastor de Röcken, Carl Ludwig Nietzsche.

En Naumburgo Friedrich Nietzsche asistió a la escuela primaria y al liceo de la Catedral. Incluso luego de que obtuviera en 1858 una vacante en el cercano internado de la Escuela de Pforta, la casa materna de Naumburgo continuó siendo su centro de provisiones.

En 1858 la familia se mudó a la casa situada en Weingarten 18, donde Franziska Nietzsche vivió hasta su muerte en el año 1897. A partir de 1890 ella cuidó aquí de manera abnegada a su hijo enfermo. Su hermana Elisabeth fundó en 1893 el archivo Nietzsche en la planta baja de la casa.

Una exhibición permanente documenta en detalle la vida y la obra del filósofo. Exhibiciones especiales sobre literatura, arte y otros temas de historia de la cultura completan la oferta de la casa.



NAUMBURG

DOMSTADT AN DER SAALE

La casa de Nietzsche

y el Centro de Documentación Nietzsche



Fundación Friedrich Nietzsche

www.nietzschehaus.de

Horarios de apertura:

Ma-Vie: 14.00 – 17.00 hs.

Sa/Do: 10.00 – 17.00 hs.

Entrada:

4,00 euros / 3,00 euros
(reducido)

Personas menores de 18
años
y estudiantes los días viernes

Centro de Documentación Nietzsche:

Abierto durante todo el día,
previo acuerdo.



El Centro de Documentación Nietzsche celebró su apertura el 15 de octubre de 2010. Fue el resultado de un concurso internacional en el que participaron más de 450 arquitectos de toda Europa. El diseño seleccionado provino del estudio de arquitectura Kirchmeier Graw & Brück de Weimar. La ciudad de Naumburgo (Saale) erigió el edificio, que hoy gestiona la Fundación Friedrich Nietzsche.

La tarea principal del CDN consiste en completar la extensa colección de obras de Nietzsche, para que esté disponible para la investigación. Congresos científicos, jornadas, talleres, conciertos, lecturas y exposiciones de actualidad completan la oferta. Otros organizadores/as están cordialmente invitados a alquilar la casa

Utilice el archivo, la biblioteca y el OPAC del CDN; navegue por los portales de Internet: www.nietzsche-portal.eu, www.friedrich-nietzsche-stiftung.de así como www.nietzsche-gesellschaft.de y visite la Casa de Nietzsche, que está conectada por un patio interno con el CDN. Ambos edificios conforman un espacio para el recuerdo. ¡Nos vemos!



NAUMBURG
DOMSTADT AN DER SAALE